

REGULAMENTAÇÃO DA RESTRIÇÃO DE CIRCULAÇÃO DE CAMINHÕES (CONFORME PORTARIA DA AMC N.º 83/2015 - COM ALTERAÇÃO DA PORTARIA DA AMC N.º 115/2015)

CENTRO 2ª a 6ª 7h às 20h / Sábados 7 às 15h
CORREDORES E ÁREAS COM RESTRIÇÃO DE CIRCULAÇÃO DE CAMINHÕES 2ª a 6ª 6h às 20h / Sábados 6 às 13h
BEIRA MAR - 2ª a 6ª 0 às 9h e 16 às 24h / Sábados e Domingos
AV. MONSENHOR TABOSA - 2ª a Domingo - Período Integral

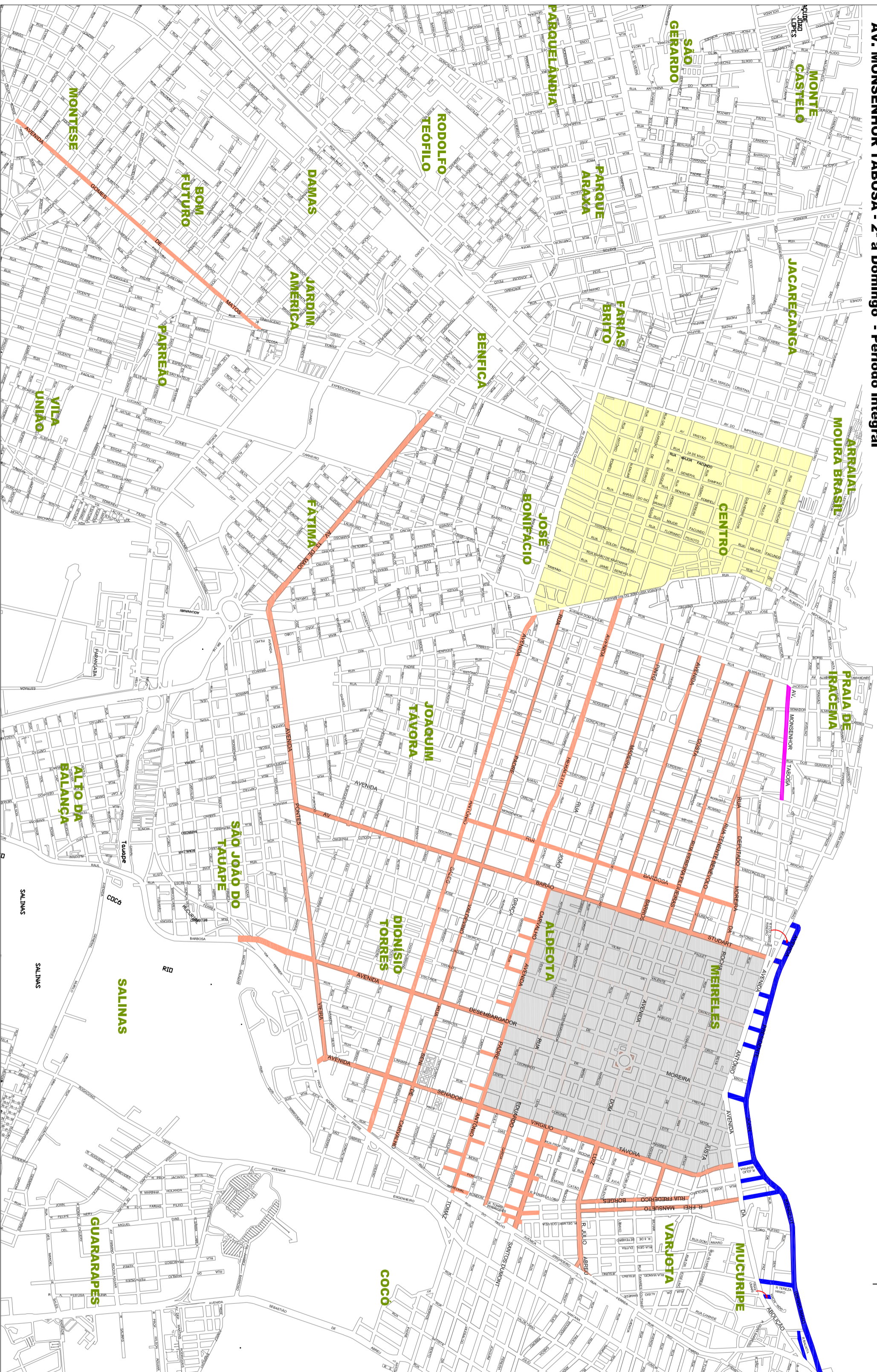

CORREDORES CONTEMPLADOS:

1. AV. ANTONIO SALES
2. RUA PADRE VALDEVINOBI CARVALHO
3. RUA PINTO MADEIRA/EDUARDO GARCIA
4. AV. SANTOS DUMONT
5. RUA COSTA BARROS
6. RUA PEREIRA FILGUEIRAS/AV. DOM LUIZ RUIZA JULIO ABBEU
7. RUA TEN. BENEVOLO
8. RUA DEP. MOREIRA DA ROCHA/MA BILHAR
9. RUA FREDERICO BORGES
10. RUA FREI MANSUETO
11. AV. BARÃO DE STUODART
12. AV. DES. MOREIRA/AV. GOV. RAUL BARBOSA
13. AV. SEN. VIRGILIO TAVORA
14. AV. 13 DE MAIO/AV. PONTES VIEIRA
15. RUA JOAO CARVALHO/AV. PE. ANT. TOMAZ
16. AV. RUI BARBOSA
17. AV. HERACILTO GRACA
18. AV. PROF. GOMES DE MATOS
19. VIAS DE ACESSO CONFORME PORTARIA DA AMC N.º 83/2015 (COM ALTERAÇÃO DA PORTARIA DA AMC N.º 115/2015)

CORREDORES COM RESTRIÇÃO ESPECIAL

1. AV. PRES. JOHN KENNEDY (AV. BEIRA MAR) E VIAS DE ACESSO CONFORME PORTARIA N.º 83/2015
2. AV. MONSENHOR TABOSA

ÁREAS CONTEMPLADAS:

1. QUADRILÁTERO ALDEOTA
 - RUA JOAO CARVALHO/AV. PE. ANT. TOMAZ
 - AV. SEN. VIRGILIO TAVORA
 - AV. ANT. JUSTA/AV. ABDULÇÃO
 - AV. BARÃO DE STUODART
2. QUADRILÁTERO CENTRO
 - RUA CASTRO E SILVA
 - RUAS GAL. BEZERRIL E CONDE DEU/AV. VISCONDE DO RIO BRANCO
 - AV. DOMINGOS OLIMPIO
 - AV. DO IMPERADOR

CONFORME PORTARIA DA AMC N.º 83/2015 (COM ALTERAÇÃO DA PORTARIA DA AMC N.º 115/2015)

LEGENDA:

- ÁREA COM RESTRIÇÃO - CENTRO
 - SEGUNDA SERTI: 7 - 15h
 - SÁBADOS:
- ÁREA COM RESTRIÇÃO - ALDEOTA
 - SEGUNDA SERTI: 6 - 13h
 - SÁBADOS:
- CORREDORES COM RESTRIÇÃO
 - SÁBADOS: 6 - 13h
- AV. BEIRAMAR E VIAS DE ACESSO - COM RESTRIÇÃO
 - SEGUNDA SERTI: 6 - 9h / 16 - 24h
 - SÁBADOS E DOMINGOS
- AV. MONS. TABOSA - COM RESTRIÇÃO
 - SEGUNDA A DOMINGO: PERÍODO INTEGRAL

DETALHES DE PLACA:

Placas da Restrição (Área do Centro)

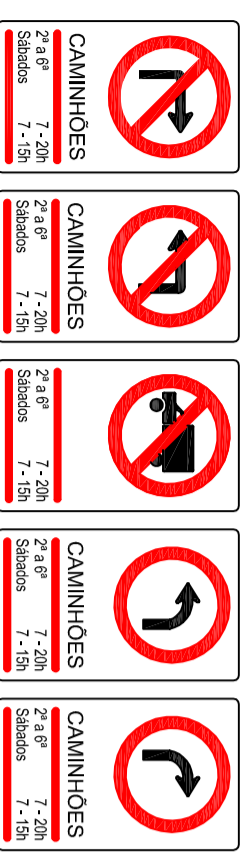

Placas da Restrição (Corredores e Área da Aldeota)

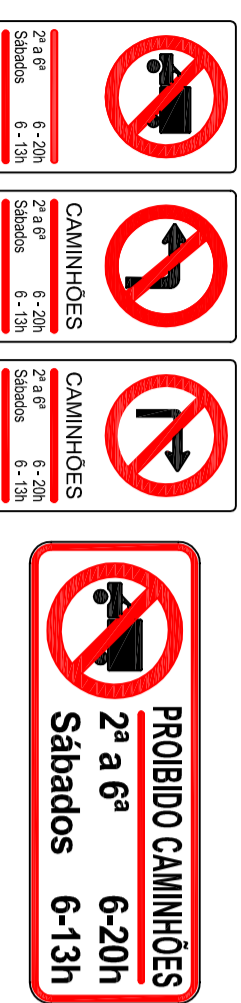

Placas da Restrição (Av. Beira Mar)

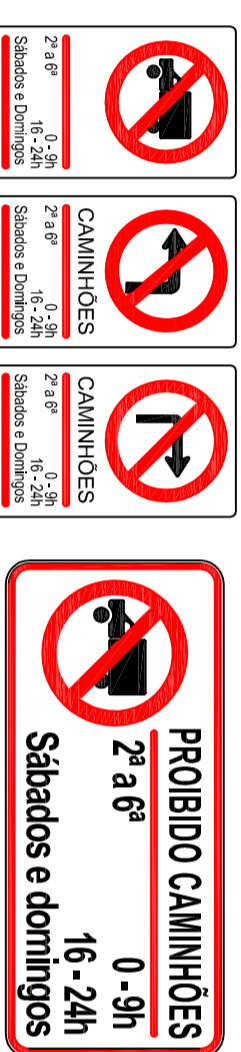

Placas da Restrição (Av. Monsenhor Tabosa)



FORTALEZA

LOCAL: CORREDORES E ÁREAS COM RESTRIÇÃO DE CIRCULAÇÃO DE CAMINHÕES

DESCRIÇÃO: MAPA GERAL DE LOCALIZAÇÃO

DATA: 07/AGOSTO/2015

ESCALA: S/ESC

FORMATO: A2

FRANCHA: 01/01